MAPA - ZONA DE PÁRAMO DE SANTURBÁN

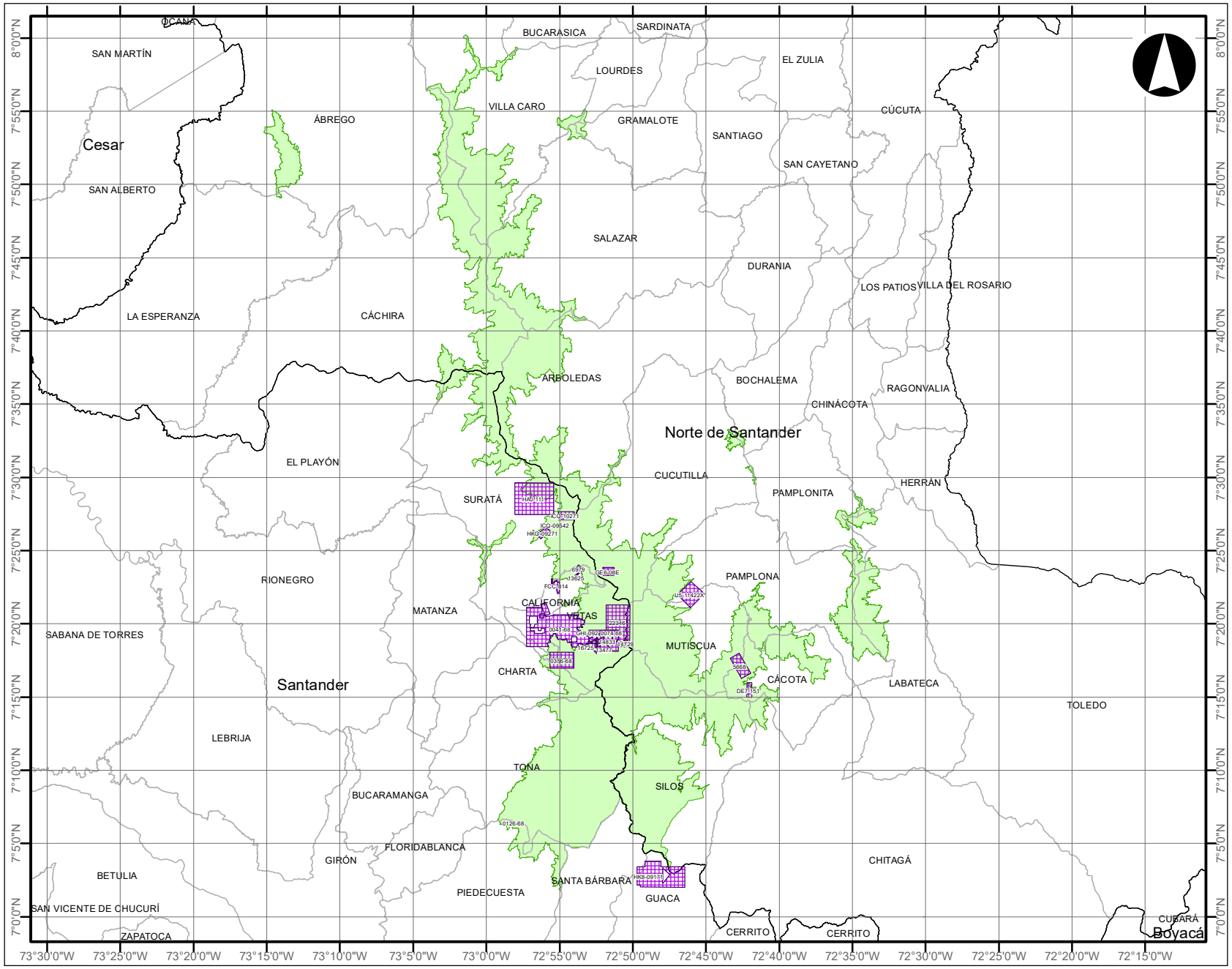

LEYENDA

- SANTURBAN RESOL 2090
- TITULOS VIGENTES
- DEPARTAMENTOS
- MUNICIPIOS

Fecha: 20/08/2020

Hora: 5:27:54

Escala: 1:700.000

0 14.000 28.000 56.000 Meters

Proyección: MAGNA-SIRGAS

Este mapa representa una imagen estática generada por el usuario desde un sitio de mapeo de la internet y sirve solo como referencia. Las capas de datos que aparecen en este mapa pueden o no ser precisas, actuales o confiables. ESTE MAPA NO SE DEBE UTILIZAR PARA NAVEGACIÓN.

Notas

RG-1777-20